PŮDORYS 4.NP

ÚROVEŇ +12,000

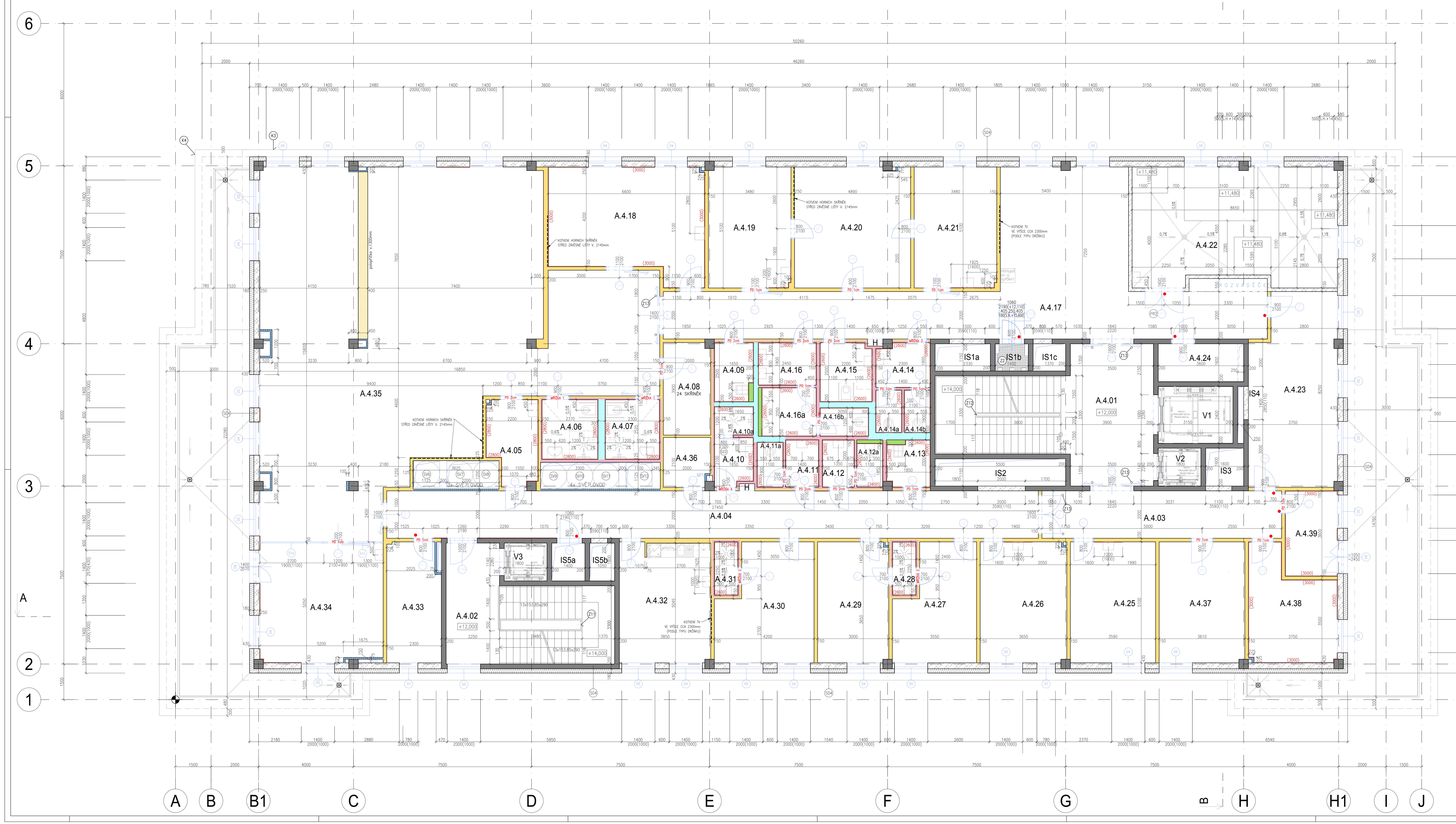

LEGENDA HMOT

- ŽELEZOBETON C30/37 XC1
- TVÁRNICE Z AUTOKLÁVOVANÉHO PÓROBETONU P4–500, TL.150, 200 A 300mm NA TENKOVRSTVOU SYSTÉMOVOU ZDICÍ MALTU + OMÍTKA SÁDROVÁPENNÁ URČENÁ K OMÍTÁNÍ PÓROBETONU
- TEPELNĚIZOLAČNÍ MINERÁLNÍ BEZVLÁKNITÉ DESKY TL.180 A 160mm
- TECHNOLOGICKÁ VESTAVBA – DODÁVKA TECHNOLOGIE
- KERAMICKÝ OBKLAD (VÝŠKA)
- SÁDROKARTONOVÉ PŘÍČKY TL.100 a 150mm, NA KCI Z PROFILŮ CW OPLÁŠTĚNÉ Z KAŽDÉ STRANY 2x KONSTRUKČNÍ SÁDROKARTONOVOU DESKOU (DFRIEH2), IMPREGNOVANOU, S VYŠŠÍ MECHANICKOU ODOLNOSTÍ A TVRDOSTÍ POVRCHU, TL. 12,5mm, HMOTNOST DESKY 11,5 kg/m2 + MIN. IZOLACE – AKUSTICKÝ ÚTLUM MIN. 47 dB. PROVEDENÉ AŽ K ŽB STROPNÍ KONSTRUKCI.
- SÁDROKARTONOVÉ PŘÍČKY TL.150mm, NA KCI Z PROFILŮ CW 100, S POŽÁRNÍ ODOLNOSTÍ EI 30 OPLÁŠTĚNÁ Z KAŽDÉ STRANY 2x VYSOKOPEVNOSTNÍ SÁDROKARTONOVOU DESKOU (DFRI), S VYSOKOU MECHANICKOU ODOLNOSTÍ A TVRDOSTÍ POVRCHU, S MOŽNOSTÍ KOTVENÍ BŘEMEN BEZ HMOŽDINEK (NAPŘ. POMOCÍ VRUTŮ FN NEBO VRUTŮ DO DŘEVA), TL. 12,5mm, PLOŠNÁ HMOTNOST 12kg/m2 + MIN. IZOLACE – AKUSTICKÝ ÚTLUM MIN. 56 dB. PROVEDENÉ AŽ K ŽB STROPNÍ KONSTRUKCI.
- SÁDROKARTONOVÉ PŘÍČKY S POŽÁRNÍ ODOLNOSTÍ EI 60DP1, TL.150mm, NA KCI Z PROFILŮ CW 100, OPLÁŠTĚNÁ Z KAŽDÉ STRANY 2x VYSOKOPEVNOSTNÍ SÁDROKARTONOVOU DESKOU (DFRI), S VYSOKOU MECHANICKOU ODOLNOSTÍ A TVRDOSTÍ POVRCHU, S MOŽNOSTÍ KOTVENÍ BŘEMEN BEZ HMOŽDINEK (NAPŘ. POMOCÍ VRUTŮ FN NEBO VRUTŮ DO DŘEVA), TL. 12,5mm, PLOŠNÁ HMOTNOST 12kg/m2 + MIN. IZOLACE – AKUSTICKÝ ÚTLUM MIN. 56 dB. PROVEDENÉ AŽ K ŽB STROPNÍ KONSTRUKCI.
- SÁDROKARTONOVÉ PŘÍČKY S POŽÁRNÍ ODOLNOSTÍ EI 120DP1, TL.150mm, NA KCI Z PROFILŮ CW 100, OPLÁŠTĚNÁ Z KAŽDÉ STRANY 2x KONSTRUKČNÍ SÁDROKARTONOVOU DESKOU (DFRIEH2), S VYŠŠ MECHANICKOU ODOLNOSTÍ A TVRDOSTÍ POVRCHU, TL. 12,5mm, PLOŠNÁ HMOTNOST 11,5kg/m2 + MIN. IZOLACE – AKUSTICKÝ ÚTLUM MIN. 56 dB. PROVEDENÉ AŽ K ŽB STROPNÍ KONSTRUKCI.
- SÁDROKARTONOVÉ INSTALAČNÍ PŘÍČKY TL.155mm, 205mm, TL. 255 NA KCI Z PROFILŮ CW, OPLÁŠTĚNÁ Z KAŽDÉ STRANY 2x KONSTRUKČNÍ SÁDROKARTONOVOU DESKOU (DFRIEH2), IMPREGNOVANOU, S VYŠŠÍ MECHANICKOU ODOLNOSTÍ A TVRDOSTÍ POVRCHU, TL. 12,5mm, HMOTNOST DESKY 11,5 kg/m2. + MIN. IZOLACE – AKUSTICKÝ ÚTLUM MIN. 47 dB. PROVEDENÉ AŽ K ŽB STROPNÍ KONSTRUKCI.
- SÁDROKARTONOVÉ INSTALAČNÍ PŘÍČKY S POŽÁRNÍ ODOLNOSTÍ EI 120DP1, TL. 255 NA KCI Z PROFILŮ CW, OPLÁŠTĚNÁ Z KAŽDÉ STRANY 2x KONSTRUKČNÍ SÁDROKARTONOVOU DESKOU (DFRIEH2), IMPREGNOVANOU, S VYŠŠÍ MECHANICKOU ODOLNOSTÍ A TVRDOSTÍ POVRCHU, TL. 12,5mm, HMOTNOST DESKY 11,5 kg/m2. + MIN. IZOLACE – AKUSTICKÝ ÚTLUM MIN. 47 dB. PROVEDENÉ AŽ K ŽB STROPNÍ KONSTRUKCI.
- SÁDROKARTONOVÉ INSTALAČNÍ PŘEDSTĚNY VÝŠKY 1250mm (WC), 1100mm NA KCI Z PROFILŮ CW, UA; OPLÁŠTĚNÉ 2x KONSTRUKČNÍ SÁDROKARTONOVOU DESKOU (DFRIEH2), IMPREGNOVANOU, S VYŠŠÍ MECHANICKOU ODOLNOSTÍ A TVRDOSTÍ POVRCHU, TL. 12,5mm, HMOTNOST DESKY 11,5 kg/m2.
- SÁDROKARTONOVÁ STĚNA TL. 75mm, NA KCI Z PROFILŮ 2xCW 50, OPLÁŠTĚNÁ Z JEDNÉ STRANY 2x KONSTRUKČNÍ SÁDROKARTONOVOU DESKOU, S VYŠŠÍ MECHANICKOU ODOLNOSTÍ A TVRDOSTÍ POVRCHU, TL. 12,5mm, HMOTNOST DESKY 11,5 kg/m2.
- SÁDROKARTONOVÁ STĚNA TL. 75mm, S POŽÁRNÍ ODOLNOSTÍ EI 30DP1, NA KCI Z PROFILŮ 2xCW 50, OPLÁŠTĚNÁ Z JEDNÉ STRANY 2x KONSTRUKČNÍ SÁDROKARTONOVOU DESKOU, S VYŠŠÍ MECHANICKOU ODOLNOSTÍ A TVRDOSTÍ POVRCHU, TL. 12,5mm, HMOTNOST DESKY 11,5 kg/m2.
- SÁDROKARTONOVÉ POLOPŘÍČKY TL.150 A 400mm, VÝŠKY 1,1 A 1,3m; NA KCI Z PROFILŮ CW, OPLÁŠTĚNÁ Z KAŽDÉ STRANY 2x VYSOKOPEVNOSTNÍ SÁDROKARTONOVOU DESKOU (DFRI), S VYSOKOU MECHANICKOU ODOLNOSTÍ A TVRDOSTÍ POVRCHU, S MOŽNOSTÍ KOTVENÍ BŘEMEN BEZ HMOŽDINEK (NAPŘ. POMOCÍ VRUTŮ FN NEBO VRUTŮ DO DŘEVA), TL. 12,5mm, PLOŠNÁ HMOTNOST 12kg/m2

VE VŠECH PŘÍČKÁCH V MÍSTECH OSAZENÍ MADLA NEBO SVODILA MUSÍ BÝT OSAZENA VÝDŘEVA PRO UPEVNĚNÍ. VÝDŘEVA NEBO VÝZTUHY Z CW UW A UA PROFILŮ BUDOU OSAZENY TAKÉ V MÍSTECH OSAZENÍ A POHONU POSUVNÝCH DVEŘÍ, KOTVENÍ PROSKLENÝCH STĚN, ZAVĚŠENÍ ZAŘIZOVACÍCH PŘEDMĚTŮ, SPRCHOVÝCH ZÁSTĚN, HORNÍCH SKŘÍNĚK PRACOVNÍCH PLOCH, V MÍSTECH OSAZENÍ HYDRANTŮ, ROZVADĚČŮ, OTOPNÝCH TĚLES APOD DLE POŽADAVKŮ DODAVATELŮ OSAZOVANÝCH PŘEDMĚTŮ A TECHNICKÝCH LISTŮ A MONTÁŽNÍCH PŘEDPISŮ VÝROBCE SDK PŘÍČEK.
SKLADBY KONSTRUKCÍ VIZ VÝKRESY ŘEZŮ

LEGENDA MÍSTNOSTÍ

Č. MÍSTN.	POPIS MÍSTNOSTI	PODLAHOVÁ PLOCHA [m2]	S.V. [m]	POVRCHOVÉ ÚPRAVY – PODLAHA	PODHLED	STĚNY
A.4.01	SCHODIŠTĚ	39.81	3.70	VINYL (NV-9, NV-15)	BEZ PODHLEDU	SOKL VINYL v.100mm
A.4.02	SCHODIŠTĚ	26.12	3.70	VINYL (NV-9)	BEZ PODHLEDU	SOKL VINYL v.100mm
A.4.03	CHODBA	20.19	2.80	ZÁTĚŽOVÝ VINYL (NV-15)	KAZETOVÝ ZAVĚŠENÝ (P-2)	SOKL VINYL v.100mm
A.4.04	CHODBA	54.90	2.80	ZÁTĚŽOVÝ VINYL (NV-15)	KAZETOVÝ ZAVĚŠENÝ (P-2)	SOKL VINYL v.100mm
A.4.05	ČISTÍCÍ MÍSTNOST	7.20	2.80	VINYL (NV-9)	KAZETOVÝ ZAVĚŠENÝ (P-3)	SOKL VINYL v.100mm, KERAM. OBKLAD v. 2,8m
A.4.06	SPRCHA + WC PACIENTI - ŽENY	6.11	2.80	VINYL PROTISKLUZNÝ S NOPY (NV-8)	KAZETOVÝ ZAVĚŠENÝ (P-3)	SOKL VINYL v.100mm, KERAM. OBKLAD v. 2,8m
A.4.07	SPRCHA + WC PACIENTI - MUŽI	5.81	2.80	VINYL PROTISKLUZNÝ S NOPY (NV-8)	KAZETOVÝ ZAVĚŠENÝ (P-3)	SOKL VINYL v.100mm, KERAM. OBKLAD v. 2,8m
A.4.08	ŠATNA PACIENTI	7.74	2.60	VINYL (NV-9)	KAZETOVÝ ZAVĚŠENÝ (P-3)	SOKL VINYL v.100mm
A.4.09	ÚKLID	4.21	2.60	VINYL (NV-7)	KAZETOVÝ ZAVĚŠENÝ (P-3)	SOKL VINYL v.100mm, KERAM. OBKLAD v. 2,6m
A.4.10	SPRCHA PERSONÁL PŘEDSÍŇ	3.29	2.60	VINYL PROTISKLUZNÝ (NV-7)	KAZETOVÝ ZAVĚŠENÝ (P-3)	SOKL VINYL v.100mm, KERAM. OBKLAD v. 2,6m
A.4.10a	SPRCHA PERSONÁL	1.98	2.60	VINYL PROTISKLUZNÝ S NOPY (NV-8)	KAZETOVÝ ZAVĚŠENÝ (P-3)	SOKL VINYL v.100mm, KERAM. OBKLAD v. 2,6m
A.4.11	WC PERSONÁL PŘEDSÍŇ	2.80	2.60	VINYL PROTISKLUZNÝ (NV-7)	KAZETOVÝ ZAVĚŠENÝ (P-3)	SOKL VINYL v.100mm, KERAM. OBKLAD v. 2,6m
A.4.11a	WC PERSONÁL	2.04	2.60	VINYL PROTISKLUZNÝ (NV-7)	KAZETOVÝ ZAVĚŠENÝ (P-3)	SOKL VINYL v.100mm, KERAM. OBKLAD v. 2,6m
A.4.12	WC PERSONÁL PŘEDSÍŇ	2.70	2.60	VINYL PROTISKLUZNÝ (NV-7)	KAZETOVÝ ZAVĚŠENÝ (P-3)	SOKL VINYL v.100mm, KERAM. OBKLAD v. 2,6m
A.4.12a	WC PERSONÁL	2.04	2.60	VINYL PROTISKLUZNÝ (NV-7)	KAZETOVÝ ZAVĚŠENÝ (P-3)	SOKL VINYL v.100mm, KERAM. OBKLAD v. 2,6m
A.4.13	ÚKLID	3.64	2.60	VINYL (NV-9)	KAZETOVÝ ZAVĚŠENÝ (P-3)	SOKL VINYL v.100mm, KERAM. OBKLAD v. 2,6m
A.4.14	WC PACIENTI ŽENY PŘEDSÍŇ	4.19	2.60	VINYL PROTISKLUZNÝ (NV-7)	KAZETOVÝ ZAVĚŠENÝ (P-3)	SOKL VINYL v.100mm, KERAM. OBKLAD v. 2,6m
A.4.14a	WC PACIENTI ŽENY	1.82	2.60	VINYL PROTISKLUZNÝ (NV-7)	KAZETOVÝ ZAVĚŠENÝ (P-3)	SOKL VINYL v.100mm, KERAM. OBKLAD v. 2,6m
A.4.14b	WC PACIENTI ŽENY	1.81	2.60	VINYL PROTISKLUZNÝ (NV-7)	KAZETOVÝ ZAVĚŠENÝ (P-3)	SOKL VINYL v.100mm, KERAM. OBKLAD v. 2,6m
A.4.15	WC PACIENTI IMOBILNÍ	5.43	2.60	VINYL PROTISKLUZNÝ (NV-7)	KAZETOVÝ ZAVĚŠENÝ (P-3)	SOKL VINYL v.100mm, KERAM. OBKLAD v. 2,6m
A.4.16	WC PACIENTI MUŽI PŘEDSÍŇ	4.41	2.60	VINYL PROTISKLUZNÝ (NV-7)	KAZETOVÝ ZAVĚŠENÝ (P-3)	SOKL VINYL v.100mm, KERAM. OBKLAD v. 2,6m
A.4.16a	WC PACIENTI MUŽI	4.37	2.60	VINYL PROTISKLUZNÝ (NV-7)	KAZETOVÝ ZAVĚŠENÝ (P-3)	SOKL VINYL v.100mm, KERAM. OBKLAD v. 2,6m
A.4.16b	WC PACIENTI MUŽI	2.15	2.60	VINYL PROTISKLUZNÝ (NV-7)	KAZETOVÝ ZAVĚŠENÝ (P-3)	SOKL VINYL v.100mm, KERAM. OBKLAD v. 2,6m
A.4.17	ČEKÁRNA + CHODBA	80.89	3.00	ZÁTĚŽOVÝ VINYL (NV-15)	KAZETOVÝ ZAVĚŠENÝ (P-2)	SOKL VINYL v.100mm
A.4.18	AMBULANCE	29.29	3.00	VINYL ELEKTROSTATICKY VODIVÝ (NV-24)	KAZETOVÝ ZAVĚŠENÝ (P-1)	SOKL VINYL v.100mm, KERAM. OBKLAD v. 3m
A.4.19	AMBULANCE	17.71	3.00	VINYL ANTISTATICKÝ (NV-25)	KAZETOVÝ ZAVĚŠENÝ (P-1)	SOKL VINYL v.100mm
A.4.20	SESTERNA	24.88	3.00	VINYL ANTISTATICKÝ (NV-25)	KAZETOVÝ ZAVĚŠENÝ (P-1)	SOKL VINYL v.100mm
A.4.21	AMBULANCE	17.75	3.00	VINYL ANTISTATICKÝ (NV-25)	KAZETOVÝ ZAVĚŠENÝ (P-1)	SOKL VINYL v.100mm
A.4.22	STROJOVNA CHLAZENÍ	44.16	3.70	EPOXIDOVÁ STĚRKA (NV-1)	BEZ PODHLEDU	SOKL EPOXY v.100mm
A.4.23	SPISOVNA	28.79	3.00	VINYL ELEKTROSTATICKY VODIVÝ (NV-24)	KAZETOVÝ ZAVĚŠENÝ (P-3)	SOKL VINYL v.100mm
A.4.24	ROZVODNA SLP	5.76	3.70	VINYL ELEKTROSTATICKY VODIVÝ (NV-24)	BEZ PODHLEDU	SOKL VINYL v.100mm
A.4.25	PRACOVNA	18.31	3.00	VINYL (NV-9)	KAZETOVÝ ZAVĚŠENÝ (P-2)	SOKL VINYL v.100mm
A.4.26	PRACOVNA LÉKAŘŮ ONKOLOGIE	18.58	3.00	VINYL (NV-9)	KAZETOVÝ ZAVĚŠENÝ (P-2)	SOKL VINYL v.100mm
A.4.27	PRACOVNA LÉKAŘŮ ONKOLOGIE	15.35	3.00	VINYL (NV-9)	KAZETOVÝ ZAVĚŠENÝ (P-2)	SOKL VINYL v.100mm
A.4.28	SPRCHA	2.25	2.60	VINYL PROTISKLUZNÝ S NOPY (NV-8)	KAZETOVÝ ZAVĚŠENÝ (P-3)	SOKL VINYL v.100mm, KERAM. OBKLAD v. 2,6m
A.4.29	PRACOVNA LÉKAŘŮ ONKOLOGIE	15.26	3.00	VINYL (NV-9)	KAZETOVÝ ZAVĚŠENÝ (P-2)	SOKL VINYL v.100mm
A.4.30	PRACOVNA PRIMÁŘE ONKOLOGIE	18.66	3.00	VINYL (NV-9)	KAZETOVÝ ZAVĚŠENÝ (P-2)	SOKL VINYL v.100mm
A.4.31	SPRCHA	2.25	2.60	VINYL PROTISKLUZNÝ S NOPY (NV-8)	KAZETOVÝ ZAVĚŠENÝ (P-3)	SOKL VINYL v.100mm, KERAM. OBKLAD v. 2,6m
A.4.32	DENNÍ MÍSTNOST PERSONÁL, KUCHYŇKA	19.60	3.00	VINYL (NV-9)	KAZETOVÝ ZAVĚŠENÝ (P-2)	SOKL VINYL v.100mm
A.4.33	SKLAD ZDRAVOTNICKÉHO MATERIÁLU	11.35	3.00	VINYL (NV-9)	KAZETOVÝ ZAVĚŠENÝ (P-3)	SOKL VINYL v.100mm
A.4.34	STACIONÁŘ 2L	26.96	3.00	VINYL ANTISTATICKÝ (NV-25)	KAZETOVÝ ZAVĚŠENÝ (P-1)	SOKL VINYL v.100mm
A.4.35	ONKOLOGICKÝ STACIONÁŘ 12+1 L	179.38	3.00	VINYL ANTISTATICKÝ (NV-25)	KAZETOVÝ ZAVĚŠENÝ (P-1)	SOKL VINYL v.100mm
A.4.36	ROZVODNA SIL	4.06	3.70	VINYL ELEKTROSTATICKY VODIVÝ (NV-24)	BEZ PODHLEDU	SOKL VINYL v.100mm
A.4.37	SKLAD ČISTÉHO PRÁDLA	18.37	3.00	VINYL (NV-9)	KAZETOVÝ ZAVĚŠENÝ (P-3)	SOKL VINYL v.100mm
A.4.38	SKLAD ŠPINAVÉHO PRÁDLA	15.34	3.00	VINYL (NV-9)	KAZETOVÝ ZAVĚŠENÝ (P-3)	SOKL VINYL v.100mm, KERAM. OBKLAD v. 3m
A.4.39	SKLAD CYTOSTATICKÉHO ODPADU	7.92	3.00	VINYL (NV-9)	KAZETOVÝ ZAVĚŠENÝ (P-3)	SOKL VINYL v.100mm, KERAM. OBKLAD v. 3m
		837.63				
V1	VÝTAH LŮŽKOVÝ EVAKUAČNÍ	7.56	25.20	OLEJIVZDORNÝ NÁTĚR (DNO ŠACHTY +SOKL 150mm)		BEZPRAŠNÝ NÁTĚR
V2	VÝTAH OSOBNÍ	2.88	25.20	OLEJIVZDORNÝ NÁTĚR (DNO ŠACHTY +SOKL 150mm)		BEZPRAŠNÝ NÁTĚR
V3	VÝTAH OSOBNÍ	2.88	20.90	OLEJIVZDORNÝ NÁTĚR (DNO ŠACHTY +SOKL 150mm)		BEZPRAŠNÝ NÁTĚR
		13.32				
IS1a	INSTALAČNÍ ŠACHTA	2.68	24.17			
IS1b	INSTALAČNÍ ŠACHTA	1.61	24.17			
IS1c	INSTALAČNÍ ŠACHTA	1.58	24.17			
IS2	INSTALAČNÍ ŠACHTA	6.33	24.17			
IS3	INSTALAČNÍ ŠACHTA	2.56	24.17			
IS4	INSTALAČNÍ ŠACHTA	0.60	24.17			
IS5a	INSTALAČNÍ ŠACHTA	2.24	19.87			
IS5b	INSTALAČNÍ ŠACHTA	1.68	19.87			
		19.28				
	vybavuje stavba					
	interiér stavba					
NV	označení nášlapné vrstvy - dle projektu interiéru					

SESTAVA TRUBEK PRO NAPOJENÍ KRABIC Z PODHLEDU PRO BETON. STĚNU

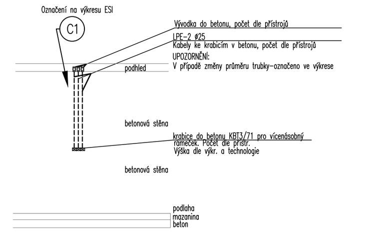

SESTAVA TRUBEK PRO NAPOJENÍ PODPARAPET. ŽLABU Z PODHLEDU. BETONOVÁ STĚNA

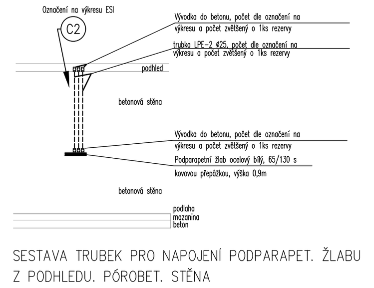

SESTAVA TRUBEK PRO NAPOJENÍ PODLAHOVÝCH KRABIC

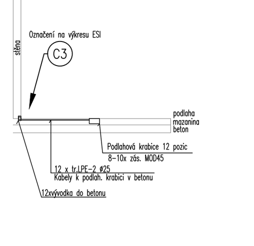

SESTAVA TRUBEK PRO NAPOJENÍ PODPARAPET. ŽLABU Z PODHLEDU. PÓROBET. STĚNA

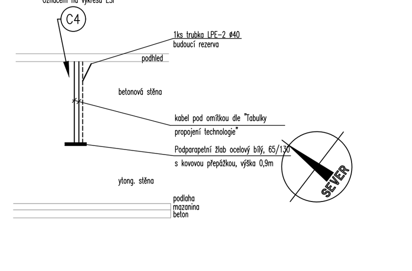

POZNÁMKY

NEDÍLNOU SOUČÁSTÍ VÝKRESOVÉ DOKUMENTACE JE TECHNICKÁ ZPRÁVA
OPLÁŠTĚNÍ INSTALACÍ SÁDROKARTONEM BUDE PŘIZPŮSOBENO SKUTEČNÉMU PROVEDENÍ ROZVODŮ
KONCOVÉ PRVKY INSTALACÍ JSOU SOUČÁSTÍ DOKUMENTACE PŘÍSLUŠNÝCH PROFESÍ

DIMENZE A UMÍSTĚNÍ PROSTUPŮ ŽB KONSTRUKCEMI A STROPY VIZ VÝKRESY TVARU JEDNOTLIVÝCH PODLAŽÍ – KONSTRUKČ
DIMENZE A UMÍSTĚNÍ TRUBEK PRO ROZVODY ELEKTRO V ŽB KONSTRUKCÍCH A PÓROBETONECH VIZ ČÁST ELEKTRO

LEGENDA ZNAČENÍ DVEŘÍ

- ● KOVÁNÍ DVEŘÍ – POLOHA KOULE – – VIZ SPECIFIKACE DVEŘÍ
- PD 1cm PODŘÍZNUTÉ DVEŘE 1cm – VIZ SPECIFIKACE DVEŘÍ
- MŘÍŽKA 1 OSAZENA DVEŘNÍ MŘÍŽKA – VIZ SPECIFIKACE DVEŘÍ

Souřadnicový systém : JTSK
Výškový systém : Bpv
±0,000=289,70 m.n.m.

OBJEDNATEL :	KRÁLOVÉHRADECKÝ KRAJ, PIVOVARSKÉ NÁMĚSTÍ 1245, 500 03 HRADEC KRÁLOVÉ
VEDOUCÍ PROJEKTANT	ING. ONDŘEJ FABIÁN
ZODP. PROJEKTANT	ING. ONDŘEJ FABIÁN
VYPRACOVAL	ING. MONIKA SVOBODOVÁ
KONTROLOVAL	ING. ONDŘEJ FABIÁN
KRAJ : KRÁLOVÉHRADECKÝ	STAV. ÚŘAD : JIČÍN
NÁZEV AKCE :	NOVOSTAVBA PAVILONU "A" (STAVEBNÍ ÚPRAVY Č.P. 511 PRO LABORATOŘE A ONKOLOGII OBLASTNÍ NEMOCNICE JIČÍN A.S.)
NÁZEV OBJEKTU :	PAVILON A
ČÁST :	ARCHITEKTONICKO-STAVEBNÍ ŘEŠENÍ
NÁZEV PŘÍLOHY :	PŮDORYS 4.NP
STUPEŇ	DPS
DATUM	04/2017
FORMÁT/POČET STR.	A4/27
MĚŘÍTKO	1:50
ARCHIVNÍ ČÍSLO	
Č. ZAK.	15033
SOUBOR	DWG
ČÍSLO SOUPRAVY	
Č. PŘÍLOHY :	15033-DPS-D.1.1-SO 01-07

KANIA
KANIA, a.s. Špálova 80/9, 702 00 Ostrava - Přívoz
tel : 596 243 487
e-mail : info@kania-ostrava.cz